

Ansicht Süd

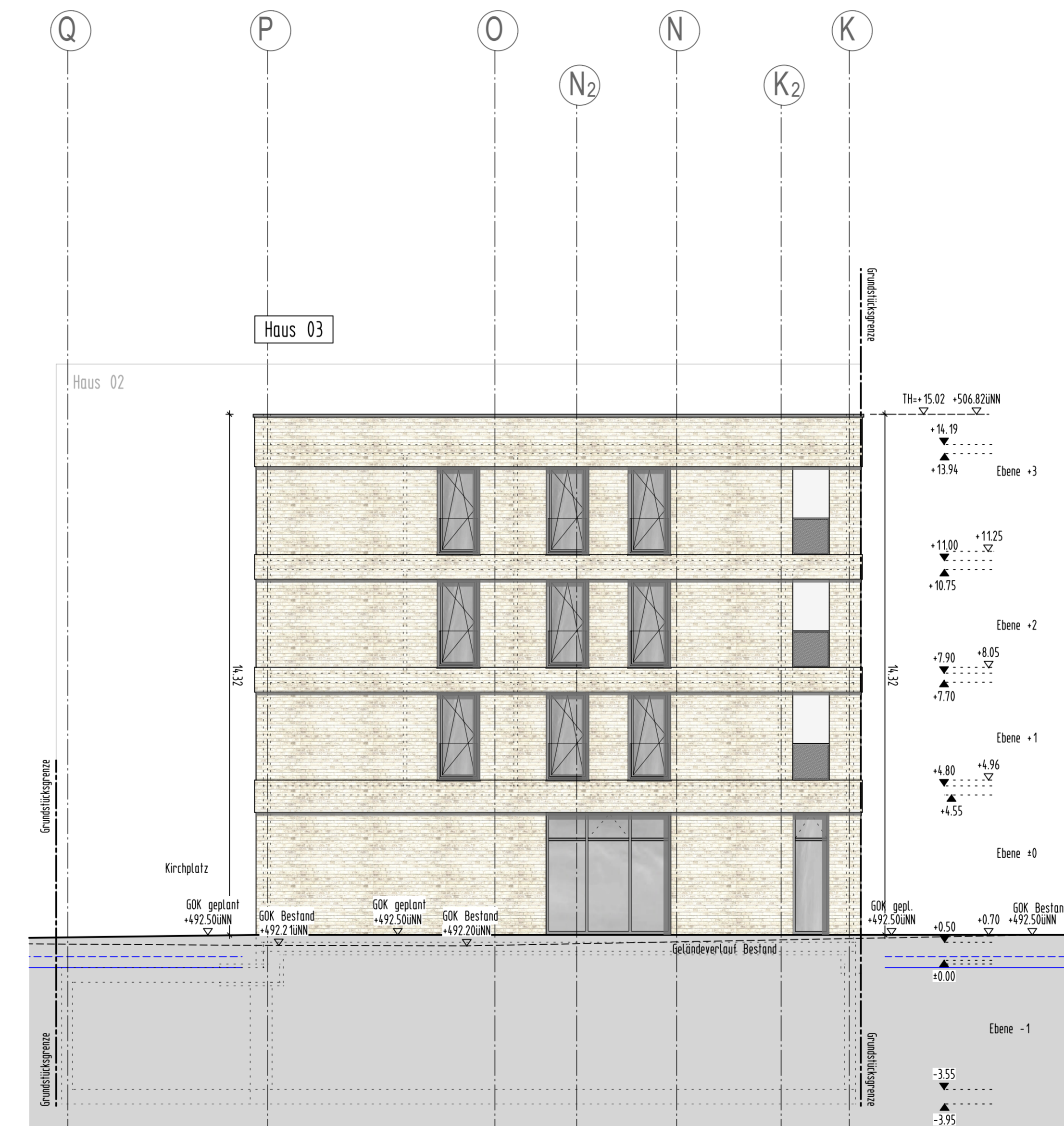

Ansicht West



Ansicht Nord

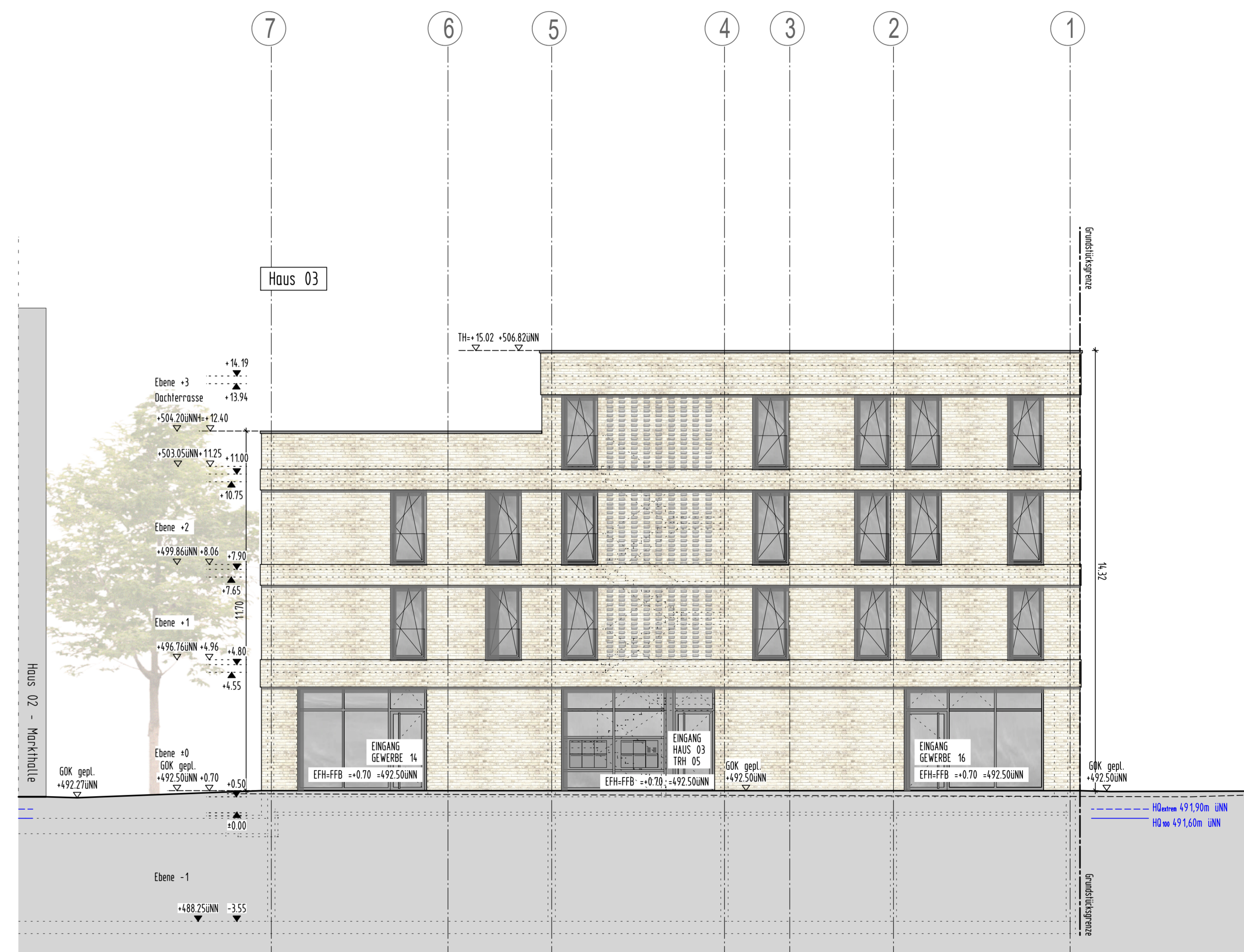

Ansicht Ost

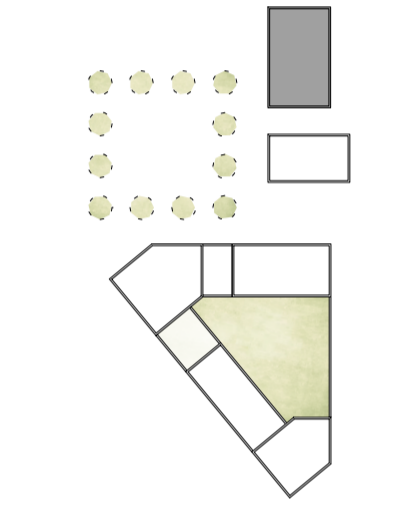

±0.00 = 491.80 UNN

**'BLAUHÖFE BLAUSTEIN'**  
NEUBEBAUUNG VON 3  
WOHN- UND GESCHÄFTSHÄUSERN  
MIT TIEFGARAGE

Bauherr: Blauhöfe Blaustein GmbH & Co.KG  
Marktplatz 8  
89134 Blaustein  
Ansprechpartner: Rolf Böhlinger  
Tel: 07304-929084-0  
Anerkann: *[Signature]*

Architekt: H I G  
Architekten BDA Partnerschaft mbB  
Prof. M. Hähmig M. Gemmeke  
Katharinenstr. 29 72072 Tübingen  
T: 07071 7858-0 F: 7858-30  
architekten@haehmig-gemmeke.de  
Anerkann: *[Signature]*

GENEHMIGUNGSPLANUNG

Ansichten  
Haus 03

Datum: 30.03.2021	Maßstab: 1:100	Plan-Nr.: 428
Gez./Gep.: JSCH/CK/AH	Größe: 1500/420	Planstand: 30.03.2021